



®

1997年開講 非営利団体主催の福祉事業 全国15校

ニューロン子供麻雀教室

麻雀コミュニティで社会を生きぬく逞しさ（レジリエンス）を育む



決断力

自分のことは自分で決める
当事者意識を持つ

忍耐力

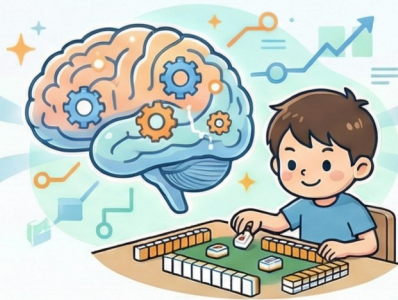
自分の思い通りにならない
現実を受け止める

分析力

相手の思考を分析する
状況を的確に評価する

礼儀作法

相手への配慮は不可欠
身勝手は通用しない

会員制カルチャー講座／小学生・中学生・高校生（未就学児）

はじめての受講

初回 2,000円（受講費2時間1,000円+教科書1,000円／入会金なし・年会費なし）



予約

初回は予約制です。公式サイトから
お申し込みください。

受付・会員登録

教室受付にて受講説明、会員登録を行い
ます。保護者の同伴・承諾が必要です。

受講開始

認定講師の指導のもと、楽しく麻雀を学びます。
保護者の付き添いはできません(送迎のみ)。

2回目以降の受講

- 1 保護者に承諾（OK）をもらう
- 2 予約する（一部は予約不要・先着順）
- 3 会員証と教科書を用意する
- 4 予約した日時に来校する
- 4 受付で先生に会員証を渡す
- 5 受付で先生に受講費を払う
- 6 受講する
- 7 帰る時に会員証を返してもらう
- 8 すみやかに帰宅する



設立1997年

非営利型一般社団法人が統括する
会員制カルチャー講座です。

全国15校で開講

東京、神奈川、名古屋、大阪など、全国の
主要都市で学ぶことができます。

子供会員数2,474名

多くの子供たちが健全な趣味として麻雀
を楽しんでいます。(2024年11月末時点)

メディア掲載39件(2024年度)

NHK、新聞各社など、多数のメディアで
活動が紹介され、注目を集めています。

講座案内

小学生までは原則として保護者が送迎ください
保護者の入室は送迎時のみ／受講中の付き添いは不可

子供教室 初級 step1234 中級 (経験者)

- | | | |
|------------|------------------------------------|-------|
| 東京 | ニューロン麻雀スクール大井町校 | 初回予約制 |
| | 第1・3・5日曜 10:30-15:00 | |
| 神奈川 | ニューロン麻雀スクール川崎校 | 初回予約制 |
| | 第4日曜 10:30-15:00 初級1-2 10:30-12:30 | |
| 横浜 | コナミススポーツクラブ 横浜校 | 予約制 |
| | 月曜・土曜 10:00-16:00 親子受講可 | |
| 名古屋 | ニューロン麻雀スクール太平通校 | 予約制 |
| | 第2日曜 10:30-16:00 初級1-2 10:30-12:30 | |
| 松本 | ニューロン麻雀スクール松本校 | 予約制 |
| | 第4土曜 10:00-16:00 初級1-2 10:00-12:00 | |
| 大阪 | マツオカショールーム | 予約制 |
| | 第3土曜 10:00-12:30 13:30-16:00 入替制 | |
| 神戸 | ニューロン麻雀スクール神戸校 | 予約制 |
| | 土曜・日曜 10:00-16:00 親子受講可 | |
| 福岡 | 福岡市立中央児童会館あいくる | 予約制 |
| | 不定期 09:00-12:00 | |

子供一般受講 中級 経験者

一般会員（大人）と対局する講座 **親子受講可**
施設ごとに受講許可が必要（事務局へ相談）

東京	大井町校	月火水木金土	10:30 - 18:00
東京	蒲田校	月火水木金土日	10:30 - 18:00
東京	町田校	月火水木金土日	11:00 - 18:00
東京	南大沢校	月火水 金土日	10:30 - 18:00
東京	赤羽校	月火水木金土日	10:00 - 18:00
東京	立川校	月火 木金土日	12:00 - 18:00
東京	錦糸町校※	月火水 金土日	11:00 - 18:00
神奈川	川崎校	月火水木金土日	11:00 - 18:00
神奈川	丸井溝口校	月火水木金土日	10:30 - 18:00
千葉	船橋校※	月 水 金土日	11:00 - 18:00
愛知	太平通校	月火 木金土日	10:00 - 18:00
長野	松本校	火水木金土	10:20 - 17:00

※経験者のみ開講

子供大会ミニドラバンバン

東京・名古屋・大阪ほか／初級ステップ3以上

特別講座

夏休み親子教室・児童館ワークショップなど

子供が参加できる一般大会（親子受講可）

月例祭・ペア大会・チーム戦・競技会など／中級コース

受講費用

- | | |
|-------------|-------|
| 入会金・年会費 | なし |
| 受講費 2時間 | 1000円 |
| 3時間 | 1500円 |
| 4～6時間 | 2000円 |
| 公式教本 | 1000円 |
| 入会時にご購入頂きます | |
| ご家族ごとに1冊でOK | |

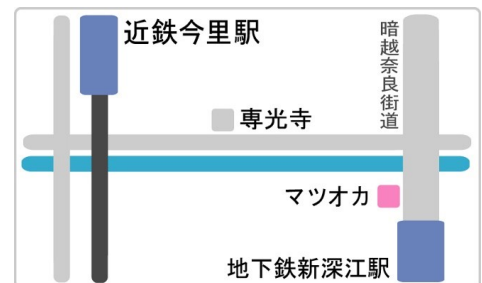
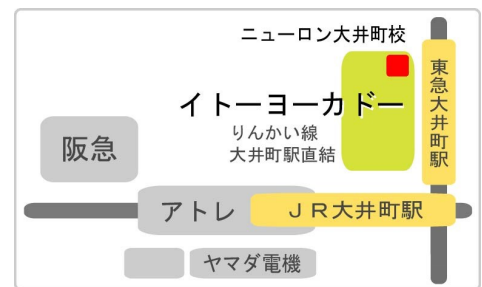

主催 非営利型一般社団法人ニューロン
概要 社会福祉事業／会員制カルチャー講座
提携 株式会社シナプス マツオカ株式会社
株式会社リサーチ 雀ケンポン
コナミススポーツ株式会社 夢育て
運営 ニューロン麻雀スクール認定講師
協力 ボランティア（卒業生・保護者ほか）
会場 カルチャー施設（雀荘ではありません）

子供会員証

1. 教室の受付で先生に渡す

忘れた時は先生に言う

2. 先生がスタンプを押します

いっぱい貯めて麻雀グッズと交換

3. 帰るときに返します

忘れずに持ち帰る



NEURON 健全な趣味として学んで楽しむ
ニューロン麻雀スクール

No. 様

子供東京 枚 **初級 1 2 3 4 中級 経験**

ニューロン社会福祉事業 **子供専用** 東京 神奈川 名古屋 大阪
親子受講 KSC横浜 松本 神戸
一般受講 蒲田 大井町 町田 南大沢
 03-6429-7949 赤羽 立川 錦糸町 川崎 溝口 船橋

スタンプ30個めると**麻雀グッズ**または**200円券**

すごい手は記念写真!

1	2	3	4	5	6
7	8	9	10	11	12
13	14	15	16	17	18
19	20	21	22	23	24
25	26	27	28	29	30

来校 時
 雨の来校
 1位
 連勝 **勝**
 5万以上 **値**
 清一色 **★**
 頭ハネラシ
 チョンボ
 倍満~役満
 今月特別役
 ニューロン非会員のご友人紹介で**1000円券**を進呈 **スタッフ飛**

教室のルール

1 ゲームは60分 50分の時点でやっている局で終わり

トイレは休み時間 ゲーム中はできるだけ席を立たない

麻雀に集中する ふざけない・余計なおしゃべりをしない

点数は「役と点数」を言う アプリと同じ

「リーチとピンフで2ハン、親なので2900点です」

困ったら先生を呼ぶ わからない時、麻雀卓がおかしい時、飲み物をこぼした時

順位点

1位	+10000点
2位	+5000点
3位	▲5000点
4位	▲10000点

教室のマナー



**挨拶から
始めよう**

よろしくお願いします
ありがとうございました

**スムーズに
ゲームを進めよう**



みんなの時間
テンポよく♪



**発声は
ハッキリと**

チー! ポン! リーチ!
相手に伝わるように

**負けた時こそ
品位ある行動を**

アガった人に
「おめでとう」



初級コースのステップアップ

Step 1

手牌を揃えてアガる

緑の数字＝
教本の頁数



麻雀牌の柄と呼び方	6	1 ゲームの流れ・親と子	8- 9
アガリ形・メンツの種類	6	揃えるコツ（牌効率）	34-35
テンパイ リーチ アガリ	7 19	基本所作・60分ペース	54-57

Step 2

効率よく揃える・得点の仕組みを理解する

メンツの選択	36-37	役とは・基本役	10 18-20
待ちのパターン	38-39	得点の仕組み	58-60
増殖計画・5ブロック	40-41	流局・テンパイ料	28-29

Step 3

他の人が捨てた牌を活用する・役を作る

山と河・王牌・ドラ	11 28	よくできる役	21-24
ポン・チー・カン	12-15	役の分類・食い下がり	30-31
フリテン	16-17	翻・簡単点数（30符）	30-31 60

Step 4

基本戦術・ルール・マナーを理解する

上手になるコツ	32-33	珍しい役・役満	22-28
対人&対局マナー	52-53	役を作るコツ・役の複合	42-51
ペナルティ	ルール表	符・正式点数	58-60

 **だいたい習得できたら中級コースに挑戦！**

ニューロン麻雀スクール会員規約

一般社団法人ニューロン発行

2019年04月01日更新

■会員登録

1. 当校は会員制のカルチャースクールです。受講には会員登録が必要です。
2. 会員登録の手続きは各校舎にて承ります。会員登録書へ「氏名・電話・生年月日・住所」をご記入ください。
3. 17歳以下の方(高校生は3年生の年度末まで)は保護者の同意が必要です。
4. 本人確認や年齢確認のため、公的証明書や学生証をご提示いただく場合がございます。
5. 会員登録費および年会費は無料です。登録に有効期限は設けておらず、更新費用等はかかりません。

■会員登録をお断りする場合

1. 当校の定める受講のルールやマナーに賛同、順守くださらない方。公衆道徳に反する言動をなされる方。
2. 現在または過去に反社会的勢力に所属した方。会員登録後に判明した場合は直ちに退会処分とします。

■会員証

1. 会員登録時に発行します。紛失した場合は再発行します。
2. 受講毎に各校舎の受付にてご提示ください。
3. 他人に貸与または譲渡することはできません。
4. 住所や電話番号などの登録情報に変更が生じた際は、本部または各校舎へお知らせください。

■受講

1. 事前のお申し込みは不要です。但し、定員越えが予想されるイベントや一部コースは予約制(予約優先)です。
2. 受講費は受講後にお支払い頂きます。初級コース・子供教室では指定教材として公式教本をご購入いただきます。
3. 予約を取り消す場合は前日迄に連絡ください。予約不履行を複数回なされた場合、以降の予約は受けません。
4. 講座開始の約10分前より入室可能です。受講後はすみやかに退室ください。

■休講

1. 自然災害や講師の病欠、交通機関のストライキなどのため、やむを得ず休講することがあります。
2. 上記以外の理由でも、講座内容や開講時刻を変更することがあります。
3. いかなる事由でも、施設までの交通費などの損害は補償いたしません。

■受講上の注意とお願い

1. 他の会員への迷惑行為など、当校の方針にそぐわない言動が見受けられた場合、退会いただく場合がございます。
2. 施設内の機材を故障や破損させた場合、弁償していただきます。
3. 施設内での私物の盗難、破損、紛失については損害賠償の責任は負いません。
4. 施設内での録音、撮影、物品販売、勧誘、営業行為は固くお断りします。
5. 伝染病罹患もしくはその恐れがある場合は受講をご遠慮ください。他の会員への感染予防にご協力ください。
6. 受講中に発生した急病、傷害についての責任は負いません。

■個人情報保護

1. 会員登録時に記入いただいた「氏名・電話・生年月日・住所」は、当校からの連絡や内部資料として使用します。
2. 個人情報を本人に無断で第三者に提供しません。ただし会員の生命に関わる緊急事態ではこの限りではありません。

※本規約の内容は予告せずに変更することがあります。ご了承ください。

※本規約の成立、効力、履行および解釈に関しては日本法が適用されるものとします。

非営利型一般社団法人ニューロン事務局

050-1037-5264 神奈川県川崎市川崎区砂子2-11-29-3F

学術論文「子供の知能指数に対する麻雀の影響」発表 2022年

横浜市立大学附属市民総合医療センター脳神経外科教室 東島威史著

／研究協力 ニューロン子供麻雀教室 2020-2022

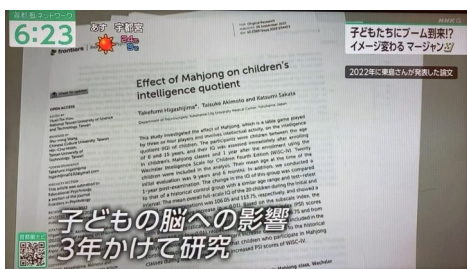

NHK総合、名古屋テレビ、長野朝日放送、西日本テレビ、日本経済新聞などで取り上げられました。

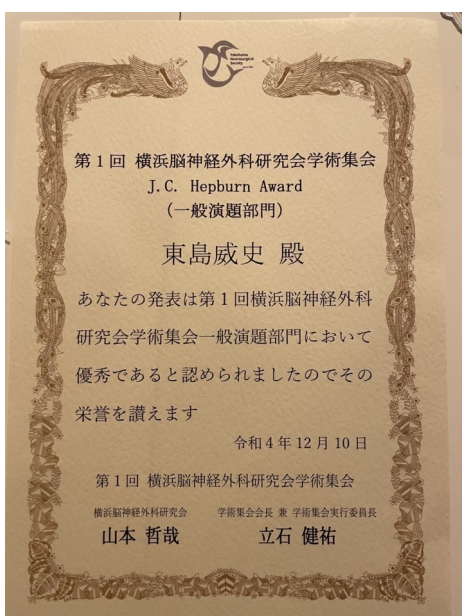

横浜脳神経外科研究会 学術集会の【一般演題部門】で表彰されました

Verbal Comprehension Index ; VCI
言語理解
言語の理解能力、語彙能力、表現能力など

Perceptual Reasoning Index; PRI
知覚推理
空間把握、推理など
主に言語を介さない思考能力

Working Memory Index; WMI
ワーキングメモリー
短期記憶
知的能力と関係が強い
マルチタスクなどにも関係

Processing Speed Index; PSI
処理速度
情報処理速度や視覚性の短期能力
集中力との関係も強い

脳外科医であり、現役の麻雀プロでもある東島威史氏は「子供の知能指数に対する麻雀の影響」というテーマを掲げて、ニューロン子供麻雀教室の協力のもと、32ヶ月に渡って研究を行いました。その研究成果を学術論文としてまとめたものが海外の学術雑誌「Frontiers in psychology」に掲載されました。



<要約>

麻雀教室に通い始めた子供たちの1年後の知能指数の変化をウェクスラー式知能指数検査によって測定したところ、平均して8ポイントの知能指数上昇を認めました。特に「処理速度」という、集中力や情報処理の速さや視覚的な記憶を反映する指数が上昇しました。これは過去の論文と比較しても上昇しており、麻雀による脳機能強化を反映している可能性が示されました。今後はさらに大人数での研究が行われることで、麻雀が知能にもたらす影響についての分析、考察が深まることが期待されます。

<論文抜粋>

本研究は、知的活動を伴うテーブルゲームである麻雀が、子どもの知能指数に及ぼす影響について検討したものである。対象は6歳から15歳の子どもで、子ども麻雀教室入会直後と入会1年後に、児童向けウェクスラー式知能検査(WISC-IV)を用いてIQを評価した。分析対象は20名、初回評価時の平均年齢は9歳6カ月であった。さらに1年後の検査も実施した。このグループのIQの変化を、年齢層及び検査間隔に差がない文献データと比較した。初回検査時と1年後検査時の20人の総合IQの平均値はそれぞれ106.05と113.75であり、統計的に有意な増加を示した(p<0.01)。サブスケール指数では言語理解指数(VCI)、処理速度指数(PSI)共にそれぞれ100.6から106.75、108.05から119.05と統計的に有意な上昇を示した(p<0.01)。本研究は幼少期に麻雀教室に参加した子どもは、WISC-IVのPSIスコアが上昇することを示唆している。